

FR LYON F102 - J.VALEO Bilan S & GW Rocray (Cahan) 60526829 Graphique LYO-DIV-19-10160 - Fin de travaux LYO-DIV-19-10160 - F01.cdr

NORD



LOCALISATION DU SITE

Extrait de la carte IGN, 1514 E

AECOM
AECOM France

Siège social
10, place de Belgique
92250 La Garenne-Colombes

Titre

**PV FIN DE TRAVAUX
(PROJET DE MISE EN SECURITE)**

Lieu

ROCRAY (61) - FRANCE

Client

VALEO

Echelle **1/25 000**

Format **A4**

Date **AVRIL 2019**

Proj. **60526829**

Réf. **LYO-DIV-19-10160**

Dess. **JLL**

Vérif. **AP**

FIGURE 1

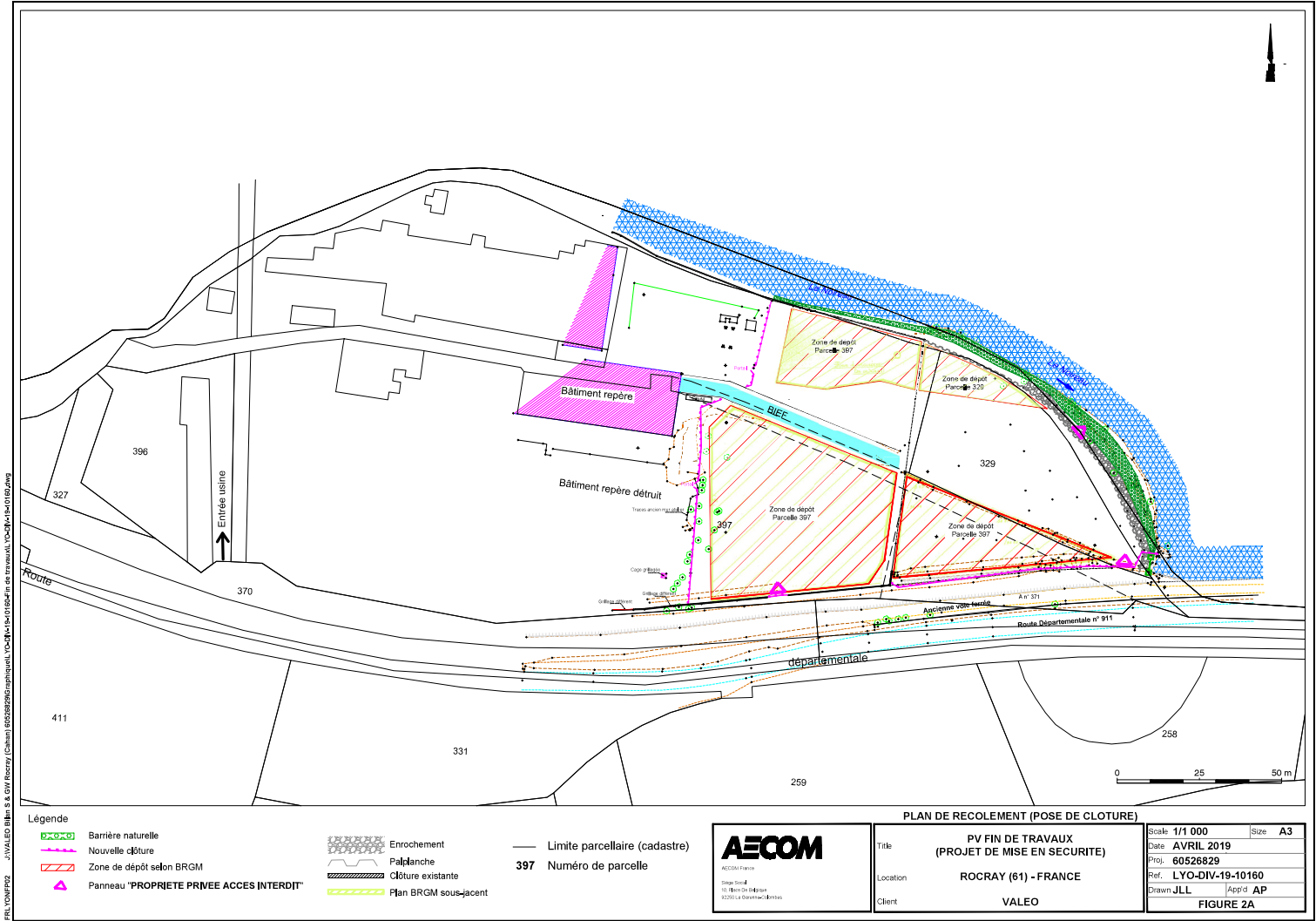

PROJET DE ... VALÉO (Chantier) ... de travaux ...

Légende		
	Barrière naturelle	
	Nouvelle clôture	
	Zone de dépôt selon BRGM	
	Panneau "PROPRIETE PRIVEE ACCES INTERDIT"	
		— Limite parcellaire (cadastre)
		397 Numéro de parcelle

		PLAN DE RECOLEMENT (POSE DE CLOTURE)	
		PV FIN DE TRAVAUX (PROJET DE MISE EN SECURITE)	
Location: ROCRAY (61) - FRANCE		Scale: 1/1 000	Size: A3
Client: VALEO		Date: AVRIL 2019	Proj: 60526829
		Ref: LYO-DIV-19-10160	Drawn: JLL App'd: AP
		FIGURE 2A	

